

JAMHURI YA MUUNGANO WA TANZANIA
WIZARA YA ELIMU, SAYANSI NA TEKNOLOJIA

Tovuti: www.butimbatc.ac.tz
Barua pepe: butimbatc@moe.go.tz



Mkuu wa Chuo,
Chuo cha Ualimu Butimba,
S.L.P. 1411,
MWANZA

Unapojibu tafadhali rejea:
Kumb.Na.BCE/ET/37/94/87

16 Mei, 2022

**YAH: KUCHAGULIWA KUJIUNGA NA MAFUNZO YA UALIMU NGAZI YA
STASHAHADA YA UALIMU ELIMU YA SEKONDARI (SAYANSI MIAKA
MITATU) JUNI, 2022**

1.0: UTANGULIZI:-

Napenda kukuarifu kuwa umechaguliwa kujiunga na mafunzo ya Ualimu Ngazi ya STASHAHADA YA UALIMU ELIMU YA SEKONDARI KWA (SAYANSI MIAKA MITATU) katika chuo cha Ualimu Butimba. Chuo kinakupongeza kwa kupata nafasi hii. Tunategemea kuwa utaitumia nafasi hii vizuri katika masomo yako. Unaelekezwa kuweka juhudi na kuwa na moyo wa kujifunza darasani na nje ya darasa ili uweze kufaulu vizuri mafunzo yako.

2.0: MAHALI CHUO KILIPO: -

Chuo kipo mkoa wa Mwanza katika Halmashauri ya jiji la Mwanza kilometa nane (08) kutoka mjini kati. Kuna njia kuu tatu za kukuwezesha kufika chuoni. Iwapo unatokea mjini kati panda daladala zilizoandikwa BUTIMBA TTC ambazo zitakufikisha hadi lango kuu la kuingia chuoni. Iwapo unatokea stendi kuu ya mabasi Nyegezi panda daladala zinazoelekea mjini na shukia Mkuyuni sokoni (Butimba Kona) au iwapo unatokea stendi ya kuu ya mabasi Buzuruga pia shukia Mkuyuni Sokoni (Butimba Kona) na hapo utapata usafiri mwingine wa daladala zitokazo mjini Mwanza kwenda chuoni Butimba. Pia upo usafiri wa taxi kutoka hapo kona. Tusingeshauri sana usafiri wa bodaboda ambao pia unapatikana.

3.0: TAREHE YA KURIPOTI CHUONI

Wanafunzi waliochaguliwa kujiunga na mafunzo ya Stashahada ya Ualimu Elimu ya Sekondari (Sayansi Miaka Mitatu) waliohitimu kidato cha nne kati ya 2016 hadi 2021 wanatakiwa kuripoti Chuoni tarehe **13/06/2022** ili kuanza mafunzo na mwisho wa kuripoti ni tarehe **27/06/2022**. Baada ya tarehe hiyo, mwanafunzi aliyechelewa atapoteza sifa za kujiunga na Chuo.

Mwanafunzi afikapo Chuoni, anaelekezwa kuripoti ofisi ya Msajili wa wanachuo ili aweze kusajiliwa. Mwanafunzi haruhusiwi kwenda Bwenini au maeneo mengine ya chuo kabla ya kusajiliwa na kupewa utaratibu toka ofisi ya Usajili.

4.0: MUDA WA MAFUNZO: -

Muda wa mafunzo kwa wanafunzi wa Stashahada ya Ualimu Elimu ya Sekondari (Sayansi Miaka Mitatu) kwa sifa za **kidato cha nne**, ni **miaka mitatu (2022 - 2025)**.

5.0: MAHITAJI BINAFSI YA MWANAFUNZI: -

- Shuka jozi 2 za rangi ya buluu na mto wenye foronya ya buluu
- Ndoo
- Chandarua cha mbu.
- Daftari 8 (Counterbook quire two)
- Bukta ya buluu, fulana nyeupe na tracksuit ya buluu
- Raba nyeupe za michezo
- Sahani, bakuli, kikombe na kijiko
- Hati ya uthibitisho wa Daktari (imeambatanishwa).
- Scientific calculator
- Laboratory coat nyeupe

6.0: VYETI HALISI:

6.1: Fika na **CHETI HALISI (Original Academic Certificate)** cha Kidato cha NNE. Wahitimu wa kidato cha nne 2021 waje na Results slip wakati wakisubiri vyeti halisi kutoka, na mara tu vitakapotoka utatakiwa kuleta cheti halisi cha ngazi husika.

6.2: Fika pia na cheti cha kuhitimu kidato cha NNE (*Leaving Certificate*), isipokuwa kwa wahitimu wa kujitegemea (private candidates).

MWANAFUNZI AMBAYE HATAKUJA NA VYETI TAJWA HAPO JUU, HATAPOKELEWA CHUONI.

ANGALIZO: Ikiwa wewe ni Mtumishi (mwajiriwa) njoo na kitambulisho chako halisi cha kazi na barua ya ruhusa kutoka kwa mwajiri wako.

7.0: ADA YA CHUO:

Ada ya Chuo ni Tshs. **450,000/=** kwa mwaka. Ada hii inaweza kulipwa kwa awamu mbili yaani Tshs. **225,000/=** kwa muhula au unaweza kulipa kiasi chote Tshs. **450,000/=** kwa mara moja kwa mwaka.

Ada ya Chuo ilipwe kwa namba ya kumbukumbu (**control number**) inayotolewa na ofisi ya uhasibu na usajili. Mawasiliano na ofisi kupata namba ya kumbukumbu yafanyike kwa namba: **0786 441 736 (Mhasibu)** au **0787 412 589 (Msajili)**.

8.0: MICHANGO MINGINE YA CHUO:

Na.	MCHANGO	KIASI (TSH)	MAONI
i	Serikali ya wanachuo	5,000.00	Mwaka
ii	Huduma ya kwanza	10,000.00	Mwaka
iii	Usafi na mazingira	20,000.00	Mwaka
iv	Kukodi godoro	10,000.00	Mwaka
v	Usajili na kitambulisho	20,000.00	Mwaka wa kwanza tu
vi	Michezo	30,000.00	Mwaka
vii	Ulinzi	30,000.00	Mwaka
viii	Ukarabati	25,000.00	Mwaka
JUMLA		150,000.00	

Michango yote iliyoorodheshwa hapo juu (isipokuwa ada) ilipwe kwenye akaunti ya michango ya Chuo Na: **31101200023 Benki ya NMB**. Jina la akaunti ni *Butimba Teachers Training College*.

MUHIMU SANA:

- I. Baada ya kufanya malipo, Mwanafunzi anaelekezwa kuwasilisha '**Bank Pay in Slip'** au Stakabadhi inayotolewa na Benki ofisi ya usajili/uhasibu. Mwanafunzi atawasilisha *Stakabadhi/Pay in Slip* mbili, moja inayoonyesha malipo ya ada ya chuo na nyingine ionyeshe michango mingine ya chuo. Mwanafunzi atakayechanganya malipo hayo hutarudishiwa fedha yake na itambidi alipe tena (fanya malipo sahihi kwenye akaunti husika). Vilevile, stakabadhi za malipo zionyeshe jina kamili la mwanafunzi husika.
- II. T-shirts yenye nembo ya chuo itapatikana chuoni kwa kiasi cha shilingi **15,000.00** tu. Fedha hii ilipwe kwenye akaunti ya michango Na: **31101200023 Benki ya NMB**. Jina la akaunti ni **Butimba Teachers Training College**.
- III. Mwanafunzi anaelekezwa kuja na **kadi ya Bima ya afya**. Aidha, kwa mwanafunzi asiye kuwa na kadi ya bima ya afya **atalazimika** kulipa kiasi cha shilingi **50,400/=** kwenye akaunti ya michango, **NMB AKAUNTI Na. 31101200023** yenye Jina **Butimba Teachers Training College** ili waandaliwe kadi zao za bima ya afya.

9.0: VIFAA VINGINE KWA AJILI YA MATUMIZI YA CHUO:

Kila mwanafunzi anaelekezwa kuja na vifaa vifuatavyo:

- i. Bunda (01) la karatasi (**DOUBLE A/MONDI ROTATRIM/SMART COPY**).
- ii. Flat file (01)
- iii. Bahasha (01) ya A4 kwa ajili ya kutunzia vyeti

10: SARE YA CHUO: -

A: Wanawake:

- Sketi mbili (0 2) nyeusi zenye kuvuka magoti sm 3 zikiwa na rinda moja tu (Tazama mchoro Na. 1 hapo chini).
- Shati mbili (0 2) zenye rangi ya buluu bahari (light blue) mikono mirefu.



- Koti la suti rangi nyeusi.
- Tai nyeusi ndefu mbili (0 2).
- Viatu vyeusi vyenye visigino vifupi jozi mbili (02).
- Soksi nyeupe jozi mbili (02).

Angalizo: Kwa wanachuo wanaovaa hijab, suruali mbili nyeusi pana, blauzi ndefu kuvuka magoti na kitambaa cha kichwani rangi ya buluu bahari (light blue). Kanga na mitandio siyo sehemu ya hijab kwa mujibu wa sare za chuo .

B. Wanaume:

- Suruali nyeusi mbili (02) zenye marinda (Tazama mchoro Na.2 hapo chini).
- Shati mbili (0 2) mikono mirefu rangi ya bluu bahari



- Tai mbili (02) nyeusi.
- Viatu vyeusi jozi mbili (0 2).
- Soksi nyeusi jozi mbili (02) .
- Koti la suti rangi nyeusi.

Mchoro Na. 1

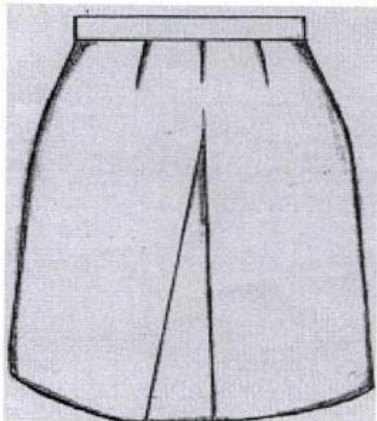

Mchoro Na. 2

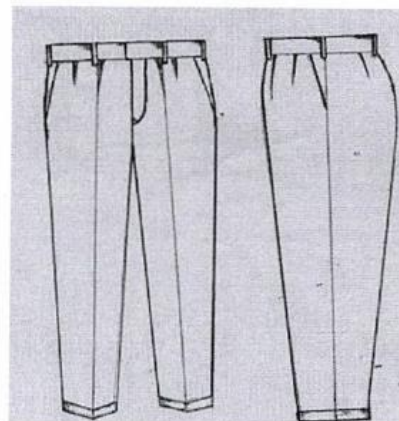

11.0: USAFIRI:-

Nauli ya kuja chuoni na kurudi nyumbani itagharimiwa na mwanafunzi husika.

12.0: CHAKULA:-

12.1: Chuo kinatoa chakula kufuatana na uwezo wa serikali.

12.2: Chuo hakiruhusu wanachuo kupikia mabwenini au mahali popote katika eneo la chuo. Hivyo USIJE NA SUFURIA AU JIKO LA KUPIKIA.

12.3: Chuo hakina chakula maalum (**special diet**) kwa wanachuo wenye changamoto za kiafya.

13.0: MAWASILIANO:

Mawasiliano yoyote yanayokuhusu wewe kutoka kwa ndugu zako au nyumbani LAZIMA yapitie kwenye uongozi wa Chuo, kwa Namba: **0784 251 553** (Mwadili wa Wanachuo), **0784630187** (Mwadili wa Wanachuo) **0767211902** (Msajili wa Wanachuo), na **0787412589** (Msajili wa Wanachuo).

14.0: NIDHAMU

Wakati wote uwapo hapa Chuoni unatakiwa kufanya mambo sahihi kwa wakati sahihi, kuwa mahali sahihi, na kupita njia sahihi kwa mujibu wa **KANUNI/SHERIA** za chuo ambazo utazipata mara ufikapo Chuoni.

11: MWISHO: -

Tunategemea kuwa utakuwa mfano mzuri wa kuigwa na wanafunzi wenzako, walezi na jamii kwa kutekeleza "**MOTTO**" wa Chuo "**JUHUDI NA MAARIFA**".

KARIBU CHUO CHA UALIMU BUTIMBA

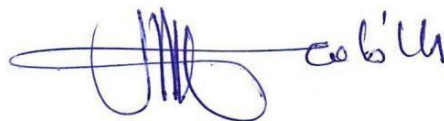

NICHOLAS A MAGIGE

MKUU WA CHUO

MKUU WA CHUO
CHUO CHA UALIMU BUTIMBA
S. L. P. 1411 MWANZA

Nakala: Mwenyekiti wa Bodi ya Ushauri ya Chuo cha Ualimu Butimba

MINISTRY OF EDUCATION, SCIENCE AND TECHNOLOGY
BUTIMBA TEACHERS COLLEGE

Website:www.butimbatc.ac.tz

Email:butimbatc@moe.go.tz

In reply please refer:

Ref.No.BCE/ET/37/94/87



Principal,
Butimba Teachers College,
P.O.Box 1411,
MWANZA

REQUEST FOR MEDICAL EXAMINATION

PART A:

To the Medical Officer;

Please examine *Mr/Mrs/Miss(Name in Full) as to their physical and mental fitness for enrolment as a student-teacher. The examination should include but not be limited to the following categories:

1. (a) Eyesight (b) Hearing
(c) Speech (d) Venereal Diseases
(e) Leprosy (f) Limbs
(g) Epilepsy
2. Neuroses
3. Blood Group
4. Pregnancy (if applicable)
5. Other medical conditions.

Date:

Signature.....

PART B: MEDICAL CERTIFICATE

(To be completed by Government Medical Officer)

1. (a) Eyesight
- (b) Hearing
- (c) Speech
- (d) Venereal Diseases
- (e) Leprosy
- (f) Limbs
- (g) Epilepsy
2. Neuroses.....
3. Blood Group.....
4. Pregnancy (if applicable)
5. Any other medical condition.....

I have examined the above-named student that he/she is physically fit/unfit and mentally*fit/unfit for enrolment as a student-teacher.

Date: -----

Signature & Stamp.....

Station Designation