

JAMHURI YA MUUNGANO WA TANZANIA

WIZARA YA ELIMU, SAYANSI NA TEKNOLOJIA

Simu: 255 – 028 – 2550278
Fax: 255 - 28 – 2550278
Email:butimbatc@gmail.com



Chuo cha Ualimu Butimba
S. L. P 1411
MWANZA.

YAH: KUCHAGULIWA KUJIUNGA NA MAFUNZO YA UTAALAM WA MAABARA CHUO CHA UALIMU BUTIMBA 2017/2018

1.0: UTANGULIZI:-

Ninapenda kukuarifu kuwa umechaguliwa na Wizara ya Elimu Sayansi na Teknolojia kujiunga na Mafunzo ya **UTAALAM WA MAABARA SEKONDARI** katika chuo cha Ualimu Butimba. Chuo kinakupongeza kwa nafasi hii. Tunategemea kuwa utatumia nafasi hii vizuri katika masomo yako. Hivyo unatakiwa uwe na juhudi na moyo wa kujifunza darasani na nje ya darasa ili uweze kufaulu vizuri mafunzo yako.

2.0: MAHALI CHUO KILIPO:-

Chuo kipo mkoa wa Mwanza katika Halmashauri ya Nyamagana kilometa nane (08) kutoka mjini kati. Kuna njia kuu mbili za kuweza kufika chuoni. Kwa wale wanaotokea mjini kati wapande daladala zilizoandikwa BUTIMBA TTC ambazo zitawafikisha hadi lango kuu la kuingia chuoni. Kwa watakaotokea stendi kuu ya mabasi Nyegezi wapande daladala zinazoelekea mjini ila watashukia kona ya Butimba/Magereza. Hapo watapata usafiri mwingine wa daladala zitokazo mjini Mwanza kuja chuoni Butimba. Pia upo usafiri wa taxi kutoka hapo kona. Tusingeshuri sana usafiri wa bodaboda ambao pia unapatikana.

3.0: TAREHE YA KURIPOTI:-

Unatakiwa kufika Chuoni tarehe **10/11/2017** ili kuanza mafunzo na mwisho wa kuripoti ni tarehe **24/11/2017** baada ya hapo hutapokelewa kabisa.

3.1: USAJILI:-

Mwanachuo afikapo Chuoni, lazima aripoti ofisi ya usajili wa wanachuo kwa ajili ya kusajiliwa. Huruhusiwi kwenda bwenini au maeneo mengine ya chuo kabla ya kupewa utaratibu toka ofisi ya usajili.

4.0: MUDA WA MAFUNZO:- Muda wa mafunzo ya Stashahada ni miaka miwili.

5.0: MAHITAJI YAKO BINAFSI:-

- Blanketi 1.
- Shuka jozi 2 za rangi ya bluu na mto wenye foronya ya bluu.
- Ndoo.

- Chandarua cha mbu.
- Daftari 12. (Counterbook quire two)
- Bukta ya bluu, fulana nyeupe na tracksuit ya blue.
- Raba nyeupe za michezo.
- Sahani, bakuli, kikombe na kijiko.
- Hati ya uthibitisho wa Daktari(imeambatanishwa).
- Scientific calculator

VYETI HALISI:

- Fika na **CHETI HALISI (Original Certificate)** cha kumaliza Kidato cha NNE na SITA.
- Uje pia na **'Leaving Certificate'** yako ya shule uliyomalizia kidato cha Nne na cha Sita isipokuwa kama ulikua mtahiniwa wa kujitegemea (private candidate)
- USIPOKUJA NA VYETI TAJWA HAPO JUU, HUTAPOKELEWA CHUONI. **Tafadhali zingatia sana suala hili.**
- Kama wewe ni Mfanyakazi (mwajiriwa) njoo na kitambulisho chako halisi cha kazi na barua ya ruhusa kutoka kwa mwajiri wako.

ADA YA CHUO:

- Fedha ya **Ada** ya Chuo ni Tshs. **600,000/=** kwa mwaka. Ada hii inaweza kulipwa kwa awamu mbili yaani Tshs.**300,000/=** kwa semista au unaweza kulipa kiasi Chote Tshs. **600,000/=** kwa mara moja kwa mwaka.
- Ada hii ya Chuo ilipwe kwa akaunti hii: **31101100057 [NMB]** tawi lolote. Jina la akaunti ni **Butimba teachers college revenue**

MICHANGO MINGINE YA CHUO:

Na.	Mchango	Kiasi	Kipindi
1	Serikali ya wanachuo	5,000.00	Mwaka
2	Huduma ya kwanza	10,000.00	Mwaka
3	Ukarabati	10,000.00	Mwaka
4	Kukodisha godoro	10,000.00	Mwaka
5	Ada ya mitihani	50,000.00	Mwaka
6	Kitambulisho	5,000.00	Mwaka
7	Michezo	10,000.00	Mwaka
8	Usajili	5,000.00	Mwaka
9	Wafanyakazi mweka	50,000.00	Mwaka
10	Uthibiti ubora	15,000.00	Mwaka
11	TEHAMA/ICT	10,000.00	Mwaka
12	Ulinzi	10,000.00	Mwaka
13	Bima ya Afya (NHIF)	50,400.00	Mwaka
	Jumla	240,400.00	

NB:Kadi ya Bima ya afya itamsaidia mwanafunzi kutibiwa katika vituo vituo vya afya na hospitali zilizosajiliwa na Mfuko wa Taifa wa Bima ya Afya (NHIF). Michango hii yote ambayo imeorodheshwa hapo juu ilipwe kwenye akaunti ya michango ya Chuo **Na: 31101200023 [NMB]**. Jina la akaunti ni ***Butimba teachers training college***.

ZINGATIA: Ada na michango yote ilipwe katika akaunti namba na Benki elekezwa na siyo kupitia wakala na mitandao mingine.

MUHIMU SANA:

Mwanachuo anapolipa ada au michango ya chuo aje na **'Bank Pay in Slip'** au Stakabadhi inayotolewa na Benki husika. Unatakiwa uje na *Stakabadhi/Pay in Slip* mbili, moja inayoonyesha malipo ya ada ya chuo na nyingine ionyeshe michango mingine ya chuo. Ukichanganya malipo hayo hutarudishiwa fedha yako na itakubidi ulipe mara mbili (fanya malipo sahihi kwenye akaunti husika). Vilevile, stakabadhi za malipo zioneshe jina kamili la mwanachuo husika.

VIFAA VINGINE KWA AJILI YA MATUMIZI YA CHUO:

Kila mmoja aje na :

- i. Bunda (01) la karatasi (Double A, NOPA au MONDI).
- ii. Mfagio wa chelewa (01)
- iii. Mfagio soft broom (01)
- iv. Squizer (02)
- v. Flat file (01)

6.0 SARE YA CHUO:-

A. Wanawake:

- Sketi 2 nyeusi zenye urefu unaovuka magoti kwa takribani sm 3 zikiwa na rinda moja tu (Tazama kielelezo namba 1 chini), shati 2 light blue mikono mirefu na tai 2 ndefu (nyeusi), Viatu vyeusi visigino vifupi jozi 02 na soksi nyeupe jozi 02.
- Koti la suit rangi nyeusi
- Laboratory coat nyeupe

B. Wanaume:

- Suruali 2 nyeusi zenye marinda mawili na turn up chini (Tazama picha namba 2 chini), Shati 2 light blue mikono mirefu na tai 2 ndefu rangi nyeusi, viatu vyeusi jozi 2 na soksi nyeusi jozi 02.
- Koti la suit rangi nyeusi
- Laboratory coat nyeupe

NB: Sare zote zinatakiwa kuwa na mshono ulioainishwa hapo chini katika picha namba 1 na namba 2 kwa wasichana na wavulana

PICHA Na. 1

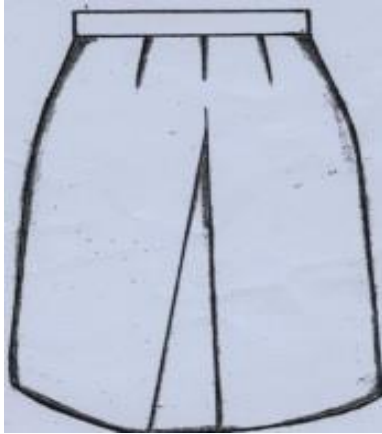

PICHA Na. 2

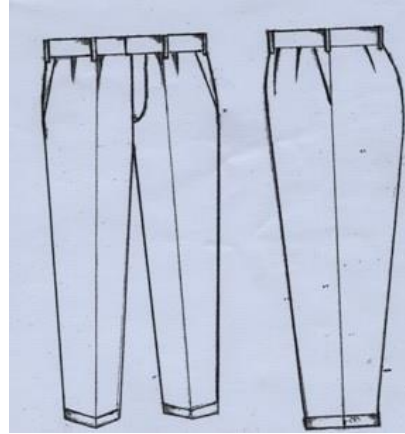

7.0 USAFIRI:-

Unatakiwa ujigharimie mwenyewe kwa nauli ya kuja chuoni na kurudi nyumbani wakati wa likizo.

8.0: CHAKULA:-

8.1: Chuo kinatoa chakula kufuatana na uwezo wa serikali.

8.2: Chuo hakiruhusu wanachuo kujipikia mabwenini au mahali popote katika eneo la chuo. Hivyo USIJE NA SUFURIA AU JIKO LA KUPIKIA.

8.3: Chuo hakina chakula maalum (**special diet**) kwa wenye matatizo ya Afya au wenye Afya dhaifu ya kudumu.

9.0: MAWASILIANO:

9.1: Mawasiliano yoyote yanayokuhusu wewe kutoka kwa ndugu zako au nyumbani **LAZIMA** yapitie kwenye uongozi wa Chuo, kwa Namba: **(0752964656** Mkuu wa Chuo), **0755377668** (Msajili mkuu), **(0784563045** Mwadili mkuu).

10.0: NIDHAMU

Wakati wote uwapo hapa Chuoni unatakiwa kufanya mambo sahihi kwa wakati sahihi, mahali sahihi, na njia sahihi kwa mujibu wa **KANUNI/SHERIA** za chuo ambazo utazipata mara ufikapo Chuoni.

11: MWISHO:-

Kila siku unategemewa kuwa mfano mzuri wa kuigwa wanachuo wenzako, walezi na jamii kwa kutekeleza "**MOTTO**" wa Chuo "**JUHUDI NA MAARIFA**".

KARIBU CHUO CHA UALIMU BUTIMBA

JOHN OLE MEILLUDIE
MKUU WA CHUO

Nakala: Mkurugenzi Mafunzo ya Ualimu,
Wizara ya Elimu Sayansi na Teknolojia,
S.L.P. 10,**DODOMA**

**JAMHURI YA MUUNGANO WA TANZANIA
WIZARA YA ELIMU, SAYANSI NA TEKNOLOJIA**

Simu: 255 – 028 – 2550278
Fax: 255 - 28 – 2550278
Email:butimbatc@gmail.com



Chuo cha Ualimu Butimba
S. L. P 1411
MWANZA.

PART A:

To the Medical Officer

.....
Please examine Mrs/Miss/Mr..... as to her/his fitness for studies as a student teacher.

1. Eye – sight
2. Hearing
3. Speech
4. Venereal Diseases
5. Leprosy
6. Epilepsy
7. Limbs
8. Neuroses
9. Blood Group
10. Pregnancy (if applicable)
11. Other chronic illness or deformity

Date:.....

Signature.....

Official Stamp

PART B:

MEDICAL CERTIFICATE

(To be completed by Government Medical Officer)

I have examined the above named student that she/he is fit / unfit for studies as a student teacher

1. Eye – sight
 2. Hearing
 3. Speech
 4. Venereal Diseases
 5. Leprosy
 6. Epilepsy
 7. Limbs.....
 8. Neuroses
 9. Blood Group.....
 10. Pregnancy (if applicable)
 11. Other chronic illness or deformity
- Give details of any treatment given and remarks.....

Date:.....

Signature.....

Official Stamp